Ich glaube an den Vater (Pytlik) 100

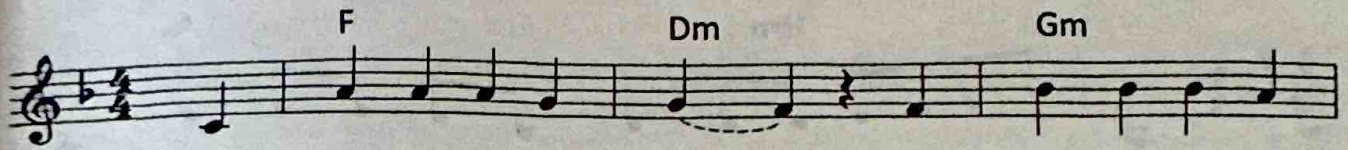

1. Ich glau-be an den Va - ter, den Schöp-fer die-ser
2. Ich glaub an Je-sus Chris - tus, der auf die Er - de

3. Ich glau-be an den Geist,___ den man im Her-zen
4. Ich glau-be an Ge - mein-schaft mit Gott als Fun-da -

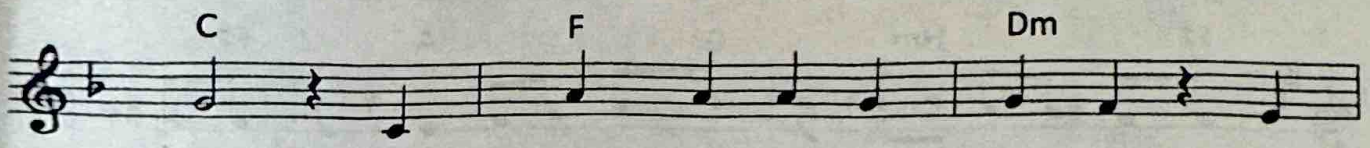

Welt, der uns mit Sei - ner Lie - be in
kam, der Mensch wie wir ge - wor - den, die

spürt, der ü - ber - all zu - ge - gen, uns
ment. Ich glau - be an die Lie - be, die

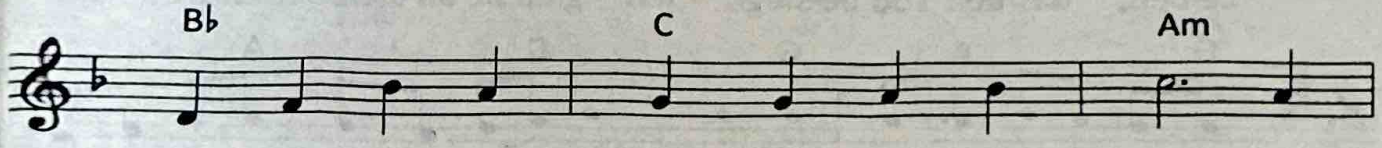

Sei - nen Hän - den hält. Er schuf aus Nichts das
Sün - de auf sich nahm. Er ist am Kreuz ge -

Got - tes We - ge führt. Er wird die Welt ver -
ei - nigt, was uns trennt. Wir wer - den auf - er -

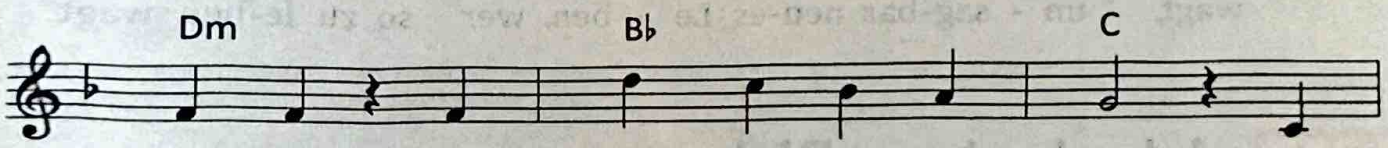

Le - ben, den Mensch als Frau und Mann: die
stor - ben, doch brach Er neu - e Bahn: denn

wan - deln und treibt uns wei - ter an, in
ste - hen; wie Chris - tus es ge - tan; die

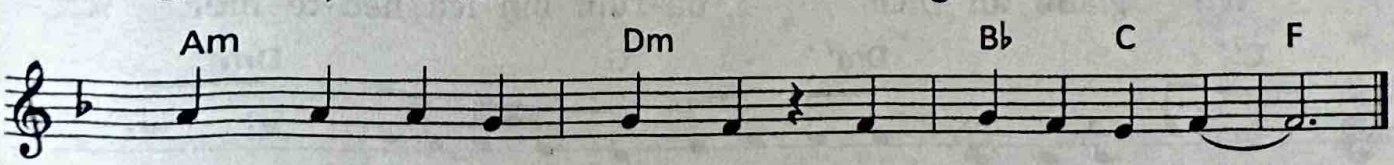

Kro - ne Sei - ner Schöp-fung. Ich glau-be da-ran.___
Er ist auf - er - stan - den. Ich glau-be da-ran.___

Got - tes Sinn zu han - deln. Ich glau-be da-ran.___
Schuld wird uns ver - ge - ben. Ich glau-be da-ran.___

Text und Musik: Markus Pytlik
© Strube Verlag GmbH, München